

Características Generales de la Pintura Vinílica, BuckPaint.

El BuckPaint, es una pintura vinílica de la más alta calidad.

Se puede utilizar para Exteriores y tiene un secado al tacto en 45 minutos.

Prepara la superficie eliminando pintura vieja con espátula o cepillo de alambre.

Limpia la superficie de polvo, grasa, cera cualquier solvente.

Diluir usar directamente o agregar hasta un 10% de agua limpia para lograr la consistencia deseada.

Mezclar perfectamente todo el material.

Mezcle perfectamente la pintura y agite con movimientos cíclicos desde el fondo del envase hacia afuera, procurando incorporar perfectamente todo el material hasta que esté libre de asentamientos y tenga un color uniforme.

Aplicar con brocha o rodillo, dejando secar al menos una hora entre manos.

El rendimiento es 76m² aproximadamente puede variar dependiendo la superficie y que tanto se aplique de producto.

Pintura vinílica libre de plomo.

Aplicaciones de la Pintura Vinílica, BuckPaint.

El BuckPaint, es utilizado para exteriores muros, cielos de vivienda, oficinas, comercios, construcción en general, en superficies de yeso, tablero de yeso, cemento, mortero, concreto, ladrillo, tabique, madera y mampostería.

Garantía de la Pintura Vinílica, BuckPaint.

El BuckPaint, cuenta con 1 año de garantía sujeto a cláusulas de VentDepot.



Características Técnicas Específicas de la Pintura Vinílica, BuckPaint.

| Clave | Cont. | Acabado | Rendimiento | Uso | Tiempo de secado | Diluir con Agua | Tipo | Color | Dimensiones con Empaque en cm | | | |
|------------------|-------|---------|------------------|----------|------------------|-----------------|----------|--------|-------------------------------|------|------|-------|
| | | | | | | | | | Peso Kg | Base | Alto | Ancho |
| MXBUC-001 | 19L | Mate | 76m ² | Exterior | 45 min. | 10% | Vinílica | Blanco | 27 | 27 | 37 | 30 |





Dimensiones Específicas de la Pintura Vinílica, BuckPaint en mm.

| Clave | ØA | B | ØC |
|-----------|-----|-----|-----|
| MXBUC-001 | 300 | 370 | 265 |

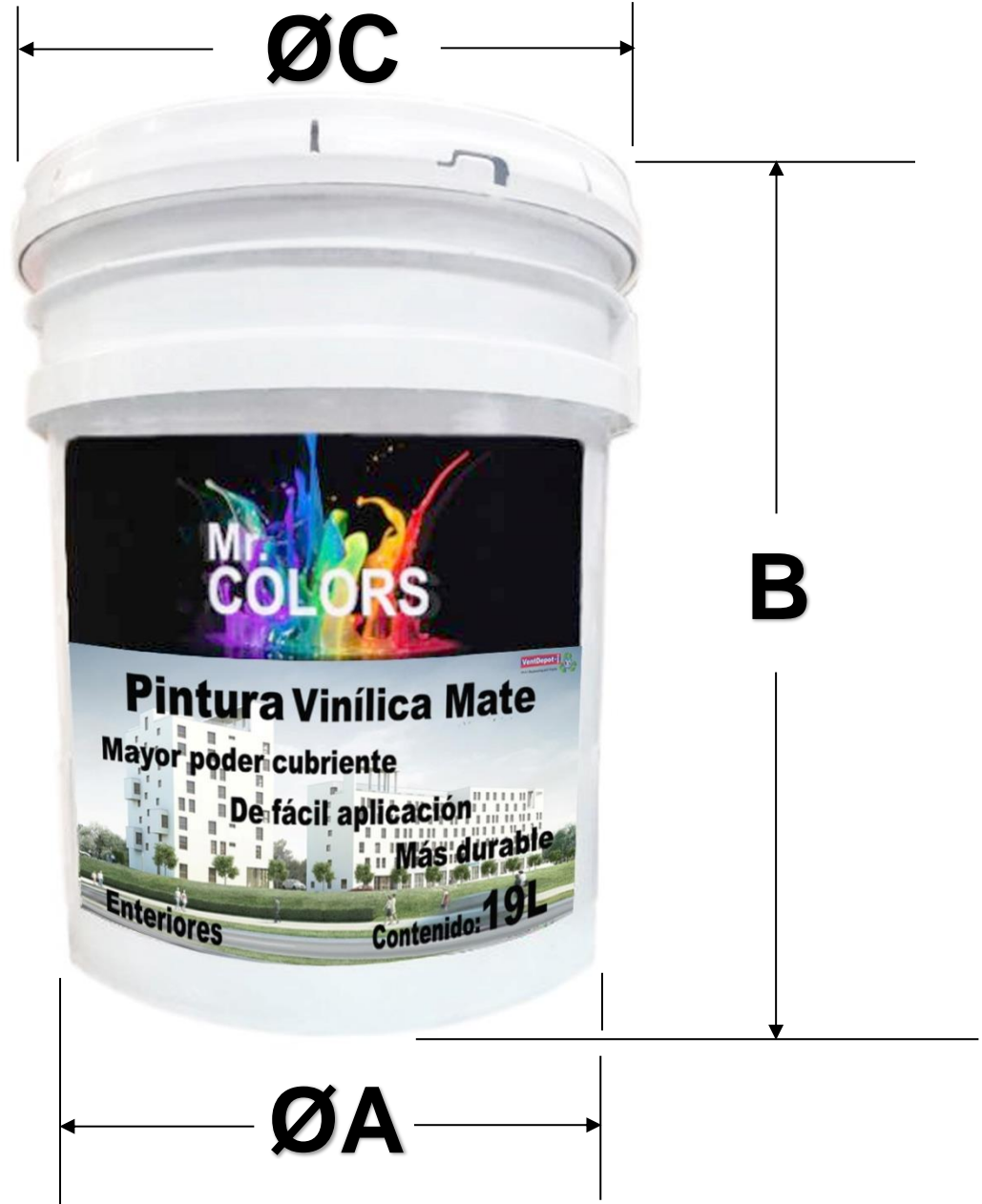



**Mr.
COLORS**



Pintura Vinílica Mate

Mayor poder cubriente

De fácil aplicación

Más durable

Exteriores

Contenido: 19L

Pintura vinílica de la más alta calidad.

Se puede utilizar para exteriores
y tiene un secado al tacto en
45 Min.

Prepara la Superficie

1 Eliminado pintura vieja con espátula o cepillo de alambre.

Limpiar la superficie

2 De polvo, grasa, cera, o cualquier Solvente.

Sellar el área

3 Con sellador para yeso, madera, etc. Según sea el caso.

Diluir

4 Usar directamente o agregar hasta un 15% de agua limpia para lograr la 15% de agua limpia para lograr la consistencia deseada. Mezclar perfectamente todo el material.

Aplicar

5 Con brocha o rodillo, dejando secar al menos una hora entre manos.

ADVERTENCIA.

NO SE INGIERA.

EN CASO DE INGESTIÓN, NO PROVOQUE VÓMITO Y SOLICITE ATENCIÓN MÉDICA. NO SE DEJE AL ALCANCE DE MENORES DE EDAD SIN SUPERVISIÓN. UTILICE EN UN LUGAR BIEN VENTILADO. CIERRE BIEN EL ENVASE DESPUES DE USAR.

Galería de la Pintura Vinílica, BuckPaint.

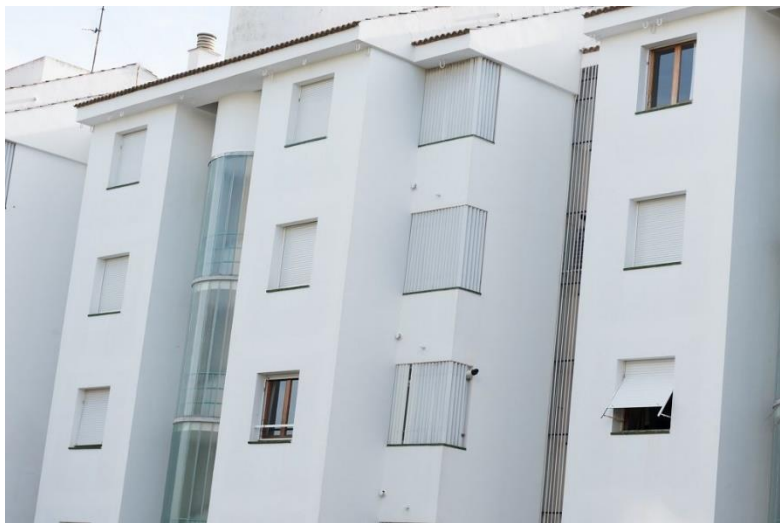

| | | | | |
|-----------------------------|-------------------------------------|--------------------------------------|---|-------------------------------------|
| Versión de Corrección V1 | Nombre del Autor Jessica Lorenzo | Descripción del Error Ficha Nueva | Descripción de la Corrección Ninguna | Vo.Bo. Supervisor Antonio García |
|-----------------------------|-------------------------------------|--------------------------------------|---|-------------------------------------|

